

Exámenes remotos de certificación de Red Hat

Índice

Obtenga la certificación desde cualquier lugar con los exámenes remotos de Red Hat.

Se entregan los exámenes remotos mediante un único entorno en vivo en los sistemas compatibles con Fedora X86_64 de los candidatos y entornos basados en la nube, y son observados por un supervisor remoto.

Acerca de los exámenes remotos	2
¿Cómo se entregan los exámenes de certificación de Red Hat®?	2
¿Qué son los exámenes remotos?.....	2
¿Qué significa la evaluación basada en el rendimiento?.....	2
¿Qué son los exámenes preliminares, que también están disponibles en línea?	2
¿Están todos los exámenes disponibles para entrega remota?.....	2
Cómo inscribirse	2
Después de adquirir un examen individual, ¿cómo elijo un examen remoto?	2
¿Cuál es el intervalo mínimo entre los intentos para repetir un examen?	2
Si un examen remoto no está disponible o no es el indicado para mí, ¿cuáles son mis opciones?.....	2
¿Existe una diferencia de precio entre realizar un examen remoto y un examen en un centro de evaluación?	2
Tengo exámenes de certificación mediante mi instancia de Red Hat Learning Subscription (Standard o Developer). ¿Podré usar mis intentos para realizar exámenes remotos?	3
Política y supervisión	3
¿Cuáles son los requisitos de tecnología para realizar un examen remoto?.....	3
¿Qué sucede si hay un desperfecto en la red o en la electricidad durante el examen?	3
¿Cuándo comienza el tiempo límite de mi examen?	3
¿Qué ocurre con el tiempo si el examen se interrumpe?	3
¿Podré acceder a la asistencia durante el examen?	3
¿Me controlarán durante todo el examen?.....	3
¿Es necesario que esté solo al momento de realizar el examen?	3
¿Cómo puedo saber si la cámara está en la posición correcta?.....	4
¿Cómo debo acomodar mi espacio de trabajo para realizar un examen remoto?	4
¿Qué elementos están prohibidos durante un examen remoto?	4
Si cuento con equipamiento especial por mi discapacidad, ¿puedo usarlo durante el examen?	4
¿Puedo comer y beber durante el examen?	4
¿El entorno de examen en vivo modifica mi computadora de alguna forma?.....	4
¿La imagen de arranque o el entorno de examen leen o capturan algún dato de mi computadora cuando realizo el examen de Red Hat?	5
¿Cuándo y cómo recibiré los resultados del examen?.....	5



facebook.com/redhatinc
@RedHat
linkedin.com/company/red-hat

Acerca de los exámenes remotos

Pregunta: ¿Cómo se entregan los exámenes de certificación de Red Hat?

Respuesta: La certificación de Red Hat ofrece tres opciones de entrega de exámenes: exámenes en el aula, exámenes en el sitio y exámenes individuales. Los exámenes individuales ahora pueden programarse en un centro de evaluación o como exámenes remotos.

Pregunta: ¿Qué son los exámenes remotos?

Respuesta: Los exámenes remotos de Red Hat se entregan en un único entorno en vivo en los sistemas compatibles con Fedora® X86_64 de los candidatos y entornos basados en la nube, y son observados por un supervisor remoto.

Pregunta: ¿Qué significa la evaluación basada en el rendimiento?

Respuesta: La evaluación basada en el rendimiento es una evaluación práctica, es decir, cuando se realizan tareas del mundo real, similares a aquellas que realizarían en un puesto laboral. Todos los exámenes de certificación Red Hat son evaluaciones basadas en el rendimiento que le ofrecen la aplicación práctica necesaria para demostrar sus capacidades.

Pregunta: ¿Qué son los exámenes preliminares, que también están disponibles en línea?

Respuesta: Los exámenes preliminares son exámenes prácticos que evalúan las capacidades y el conocimiento de un área específica, pero no en suficiente detalle como para obtener la certificación de Red Hat. Estos exámenes evalúan las capacidades y demuestran el progreso hacia la competencia para aquellas personas que están siguiendo una senda de aprendizaje hacia la certificación.

Pregunta: ¿Están todos los exámenes disponibles para entrega remota?

Respuesta: No todos los exámenes están disponibles en este momento para poder realizarlos de manera remota, pero agregaremos la opción de entrega remota de más exámenes. Cuando adquiera un examen individual, podrá seleccionar la opción de prueba remota cuando esté disponible.

Cómo inscribirse

Pregunta: Después de adquirir un examen individual, ¿cómo elijo un examen remoto?

Respuesta: Después de adquirir su examen, tendrá acceso al programador de exámenes, que le permitirá programar un examen en un centro de evaluación o realizar el examen remoto. También puede cambiar entre exámenes remotos y en centro de evaluación, siempre que lo haga 24 horas antes (o más) de un examen programado.

Pregunta: ¿Cuál es el intervalo mínimo entre los intentos para repetir un examen?

Respuesta: No puede realizar el mismo examen más de una vez el mismo día. Red Hat puede aplicar un intervalo mínimo entre intentos de examen.

Pregunta: Si un examen remoto no está disponible o no es el indicado para mí, ¿cuáles son mis opciones?

Respuesta: Puede realizar el examen en un centro de evaluación o puede inscribirse en una sesión de examen en aula programada. Si no ve una opción que le convenga entre nuestras ubicaciones e instalaciones, asegúrese de hablar con un empleado de Red Hat sobre cómo podemos acercarle nuestras ofertas de capacitación y certificación.

Pregunta: ¿Existe una diferencia de precio entre realizar un examen remoto y un examen en un centro de evaluación?

Respuesta: No. El examen remoto y el examen en el centro de evaluación son dos opciones para el mismo precio de examen individual.

Pregunta: Tengo exámenes de certificación mediante mi instancia de Red Hat Learning Subscription (edición Standard o Developer). ¿Podré usar mis intentos para realizar exámenes remotos?

Respuesta: Sí. Cualquier examen individual que incluya una opción de entrega remota está disponible a través del programador de exámenes.

Política y supervisión

Pregunta: ¿Cuáles son los requisitos de tecnología para realizar un examen remoto?

Respuesta: Los requisitos técnicos y los materiales necesarios para los exámenes remotos están disponibles en la opción de [preparación en el documento del examen remoto Red Hat](#) en la Red Hat Learning Community. Inicie sesión para ver esta publicación y encontrar la información más reciente disponible acerca de los requisitos del sistema y técnicos.

Pregunta: ¿Qué sucede si hay un desperfecto en la red o en la electricidad durante el examen?

Respuesta: Si los problemas de conectividad en la red ocurren en los primeros 30 minutos del examen y no puede resolverlos, puede solicitar la interrupción del examen y pedir reprogramarlo. Si logra resolver el problema rápidamente, una vez que inicie el sistema de la memoria USB y se conecte al entorno del examen, podrá reanudarlo desde donde lo dejó.

Pregunta: ¿Cuándo comienza el tiempo límite de mi examen?

Respuesta: Su examen no comenzará hasta que el supervisor lo inicie. El examen se iniciará después de que se haya escaneado el espacio de trabajo y se haya autenticado su identidad durante el proceso de registro. Si su espacio de trabajo no pasa el escaneo, no se le permitirá realizar el examen. Se le solicitará que vuelva a programar su sesión.

Pregunta: ¿Qué ocurre con el tiempo si el examen se interrumpe?

Respuesta: Es posible que la sesión del examen no tenga en cuenta el tiempo que se perdió debido al problema de red o corte de electricidad. Recomendamos que cuente con suministro de energía sin interrupciones tanto para la computadora como para el equipo de red. Si pierde la conexión con el supervisor durante el examen, siga la URL para ingresar al chat de soporte en su correo de confirmación.

Pregunta: ¿Podré acceder a la asistencia durante el examen?

Respuesta: Si requiere de algún tipo de soporte, comuníquese con el supervisor a través del chat, a través de la URL que se envió en su correo de confirmación. El supervisor no puede responder ninguna pregunta relacionada con el contenido del examen.

Pregunta: ¿Me controlarán durante todo el examen?

Respuesta: Sí, el supervisor lo observará durante todo el examen.

Pregunta: ¿Es necesario que esté solo al momento de realizar el examen?

Respuesta: Debe mostrarle al supervisor su espacio de trabajo antes de comenzar el examen y demostrarle que no hay ninguna otra persona en su espacio o no se le permitirá que prosiga. Le recomendamos que elija un lugar tranquilo y privado, donde nadie lo interrumpa para realizar la evaluación. Si alguien ingresa a la sala durante el examen, será suspendido y el supervisor le pedirá que le pida a la otra persona que se retire de la sala.

Pregunta: ¿Cómo puedo saber si la cámara está en la posición correcta?

Respuesta: El supervisor brindará instrucciones sobre el posicionamiento de la cámara antes de que comience el examen.

Pregunta: ¿Cómo debo acomodar mi espacio de trabajo para realizar un examen remoto?

Respuesta: Elija un lugar tranquilo y privado donde nadie lo distraiga durante el examen. Su mesa solo debe tener los elementos para el examen. Desenchufe y apague los monitores, pantallas y computadoras adicionales o cualquier otro hardware que se encuentre en su espacio de trabajo. Quite cualquier imagen, pizarra u otro objeto en la pared que tenga escrituras. El supervisor inspeccionará su espacio de trabajo antes de comenzar el examen y se le solicitará que retire todos los elementos que no pasen el escaneo de la sala.

Pregunta: ¿Qué elementos están prohibidos durante un examen remoto?

Respuesta: Evite tener cualquier tipo de material o contenido relacionado con el curso o el tema del examen en su espacio de trabajo. Esta prohibido el uso de o el acceso a los siguientes elementos o cualquier elemento similar dentro del espacio de trabajo durante el examen:

- Dispositivos inteligentes o conectados, entre ellos teléfonos, tabletas y dispositivos electrónicos similares.
- Elementos de escritura (entre ellos lápices, lapiceras y marcadores).
- Material impreso (entre ellos papel, notas adhesivas, bloc de notas y libros).
- Pizarras.

No está permitido tomar nota durante un examen, con papel o con ningún otro sistema que no sea el proporcionado por el examen en sí. Debe quitarse reloj, anillos (excepto anillo de casado o comprometido), pulseras, aros, auriculares o audífonos de cualquier tipo.

Pregunta: Si cuento con equipamiento especial por una discapacidad, ¿puedo usarlo durante el examen?

Respuesta: Si requiere de cualquier tipo de asistencia especial durante sus exámenes, debe notificar a Red Hat sobre sus necesidades como mínimo dos semanas antes de la fecha de inicio del examen. También deberá realizar una solicitud de [espacio especial](#). Red Hat está comprometido a ofrecer exámenes de certificación independientemente del estado de sus capacidades. Aunque no podemos garantizar que el examen remoto funcionará para todos, realizaremos todos los esfuerzos posibles por encontrar una manera que le resulte funcional.

Pregunta: ¿Puedo comer y beber durante el examen?

Respuesta: Está permitido beber y comer pequeños refrigerios durante el examen, pero deben ser verificados por el supervisor en la cámara antes de que comience el examen.

Pregunta: ¿El entorno de examen en vivo modifica mi computadora de alguna forma?

Respuesta: El entorno de examen en vivo no tiene acceso al sistema operativo instalado, los sistemas de archivos o la computadora. En ciertas computadoras, puede ser necesario cambiar el orden de arranque en el firmware, pero para la mayoría de los sistemas una combinación de pulsaciones permitirá un cambio de orden de arranque de una vez. Después de haber usado el entorno en vivo para una prueba de compatibilidad o el examen, puede reiniciar, desconectar el disco de arranque y arrancar a través de su sistema operativo, que no se verá afectado por el entorno en vivo.

Pregunta: ¿La imagen de arranque o el entorno de examen leen o capturan algún dato de mi computadora cuando realizo el examen de Red Hat?

Respuesta: Ni la imagen de arranque o el entorno de examen en vivo leen el contenido de almacenamiento local o usan su sistema operativo instalado.

Pregunta: ¿Cuándo y cómo recibiré los resultados del examen?

Respuesta: Recibirá sus resultados a través del correo electrónico dentro de los tres días hábiles de EE. UU.

Acerca de Red Hat

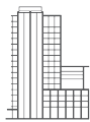

Red Hat es el proveedor líder de soluciones empresariales de código abierto a nivel mundial. Utiliza un enfoque de desarrollo impulsado por la comunidad, con el fin de ofrecer tecnologías Kubernetes, de contenedores, nube híbrida y Linux de alto rendimiento. Red Hat ofrece a los clientes integrar aplicaciones de TI nuevas y existentes, desarrollar aplicaciones nativas en la nube, aplicar estándares en nuestro sistema operativo líder en la industria, y automatizar, proteger y administrar entornos complejos. Los galardonados servicios de asesoramiento, capacitación y asistencia hacen de Red Hat un asesor de confianza para las empresas de la lista de Fortune 500. Red Hat es un socio estratégico para proveedores de nube, integradores de sistema, proveedores de aplicaciones, clientes y comunidades de código abierto, ya que les permite a las organizaciones prepararse para el futuro digital.



facebook.com/redhatinc
[@RedHat](https://twitter.com/RedHat)
linkedin.com/company/red-hat

América del Norte
1 888 REDHAT1
www.redhat.com

Europa, Oriente Medio y África
00800 7334 2835
europa@redhat.com

Asia Pacífico
+65 6490 4200 |
+1 613.599.6065
apac@redhat.com

América Latina
+54 11 4329 7300
info-latam@redhat.com